



FaxWay



MANUALE D'INSTALLAZIONE

CENNI PRELIMINARI

Sul computer che riceverà i fax:

Innanzitutto è necessario disporre di un semplice modem analogico collegato al computer e collegato al numero telefonico del fax.

Se si dispone già di un comune dispositivo fax al cui utilizzo non si vuole rinunciare la cosa migliore è collegare alla presa a muro uno sdoppiatore di linea telefonica così da poter continuare a utilizzare entrambi i dispositivi.

L'unica accortezza da prendere in tal caso è impostare il dispositivo in modo che riceva dopo un numero di almeno 4 squilli o comunque superiore al numero di squilli dopo cui riceve il modem.

Per situazioni più complesse (ad esempio il collegamento anche del POS o di altri apparecchi telefonici) è opportuno verificare il funzionamento corretto di tutti i dispositivi affidandosi ad un proprio tecnico di riferimento.

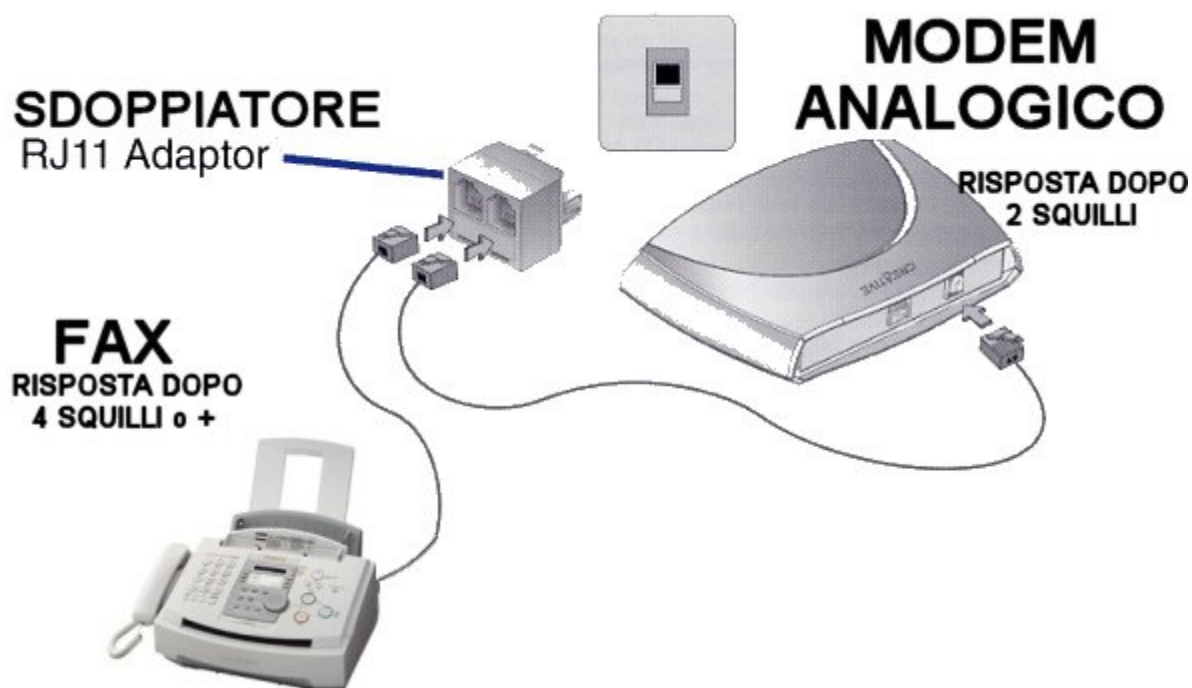

Fig.1 : Esempio di collegamento

Riguardo al computer: non è necessario che sia di ultimo modello ma quantomeno abbia una discreta quantità di memoria. Possiamo indicare che la situazione minima sia un pc Pentium 2 300 MHz con almeno 128 mega di RAM. Ovviamente le configurazioni superiori sono da considerare preferibili.

E' da precisare che FaxWay è formato da due parti ossia:

- **FaxWay Server** che si occupa di comunicare col modem e gestire la ricezione - invio dei fax che va installato solo sulla macchina in rete stabilita per la ricezione dei fax.
- **FaxWay Client** che permette di visualizzare i fax sui singoli pc della rete e quindi va installato su tutte le postazioni desiderate. (è necessario installarlo anche sulla postazione dove è già installato FaxWay server)

INSTALLAZIONE FAXWAY SERVER

(FaxWay Server va installato solo sul pc che si occuperà della ricezione dei fax)

Lanciare il file d'installazione del FaxWay Server (se il file è stato scaricato da internet potrebbe essere necessario rinominarlo inserendo alla fine del nome del file l'estensione .exe, operazione da fare solo in caso che l'installazione non parta)

Per una corretta installazione seguire le immagini proposte:

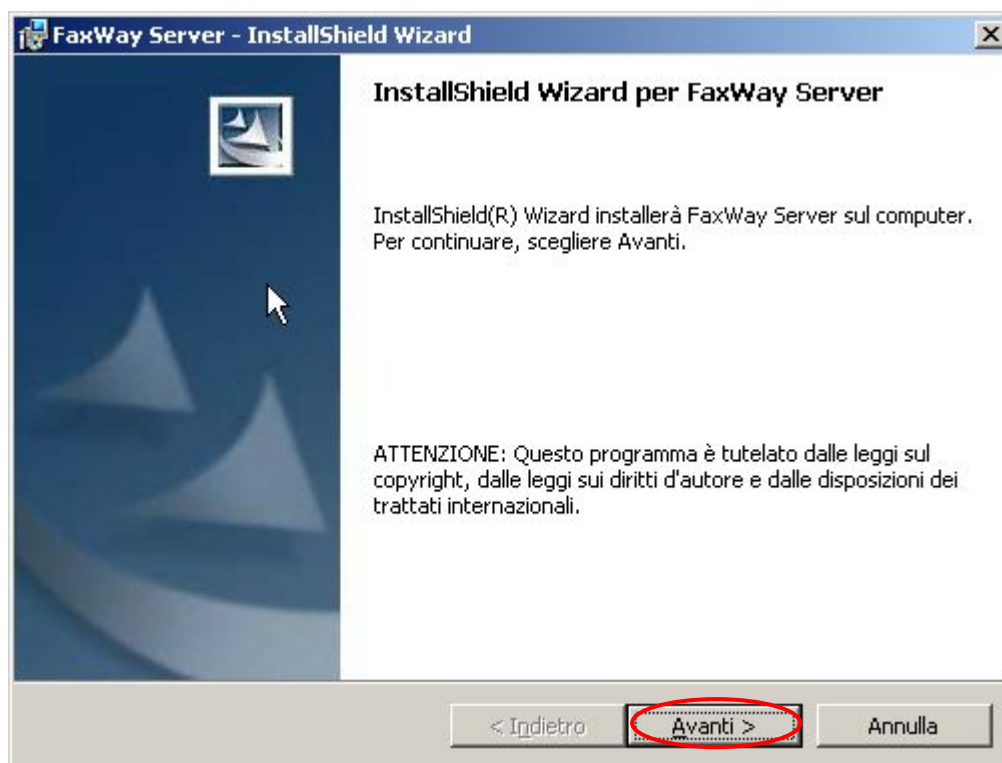

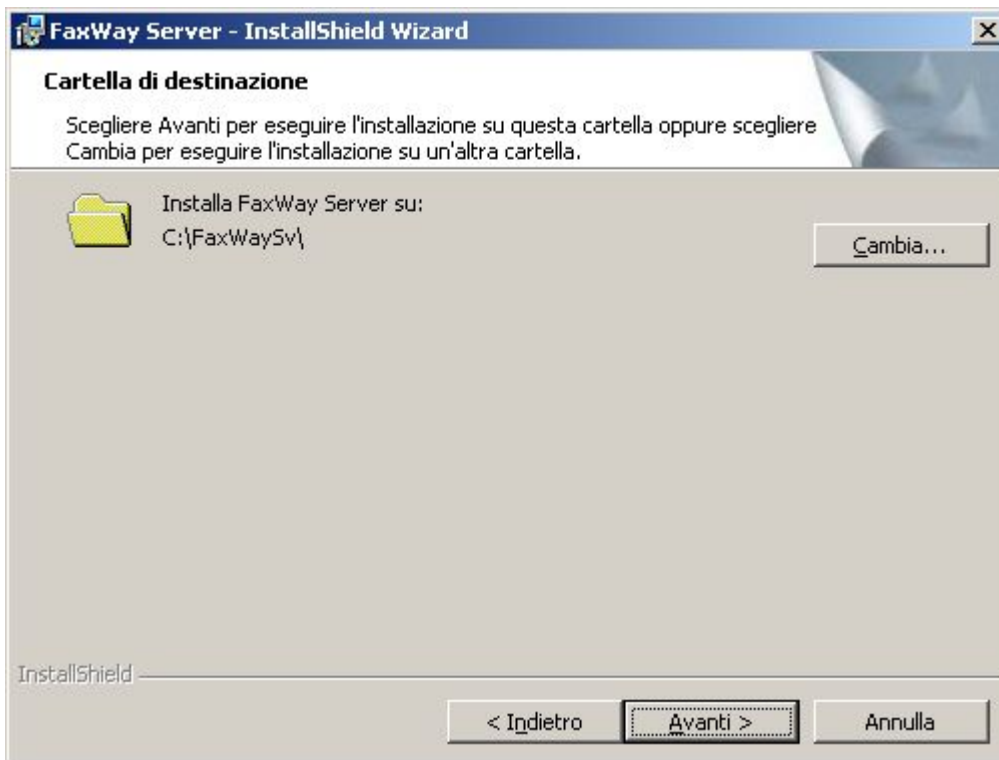

Verificare che sia proposto il percorso **C:\Faxwaysv** se è diverso cambiarlo tramite l'apposito pulsante

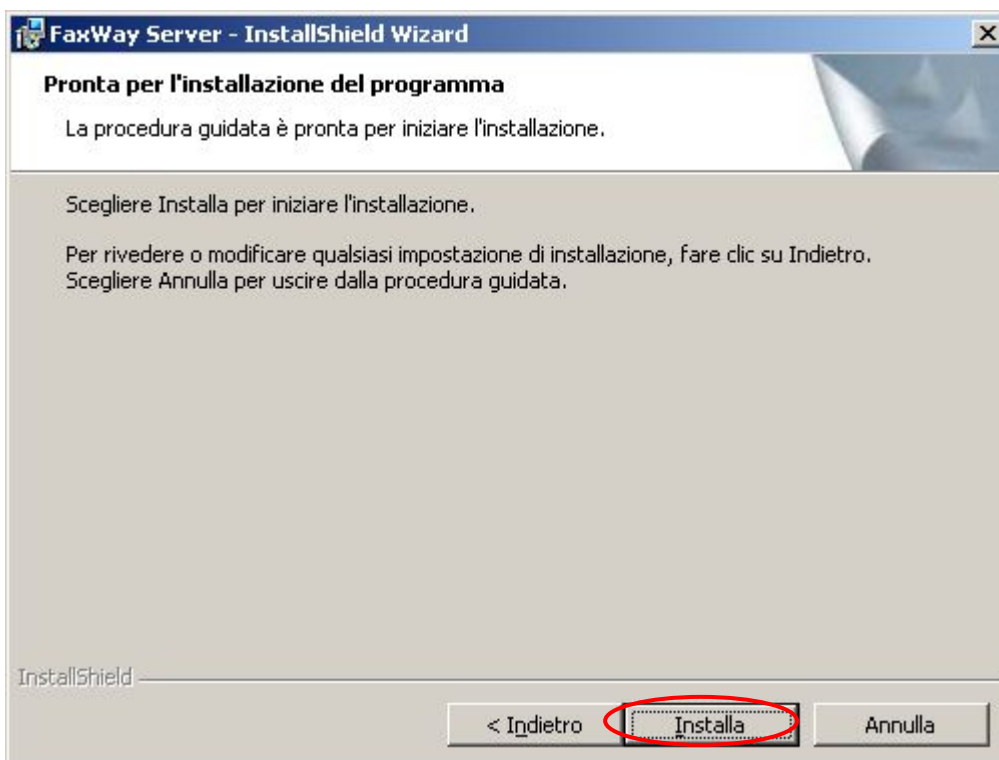

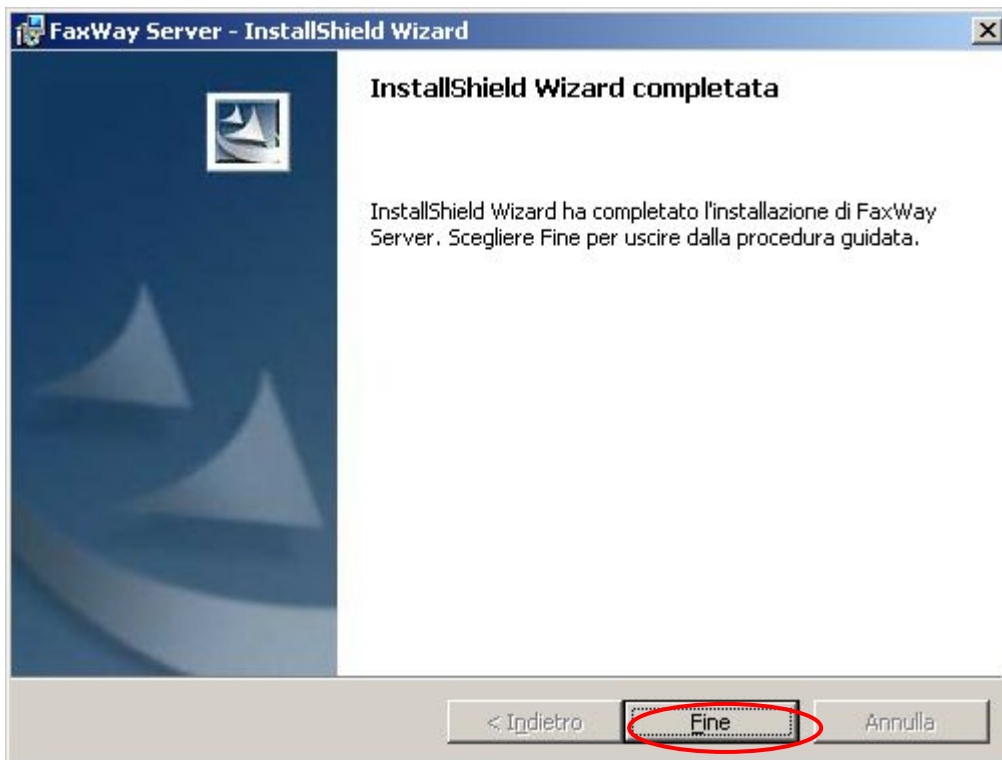

A questo punto è stata completata l'installazione del FaxWay Server

INSTALLAZIONE FAXWAY CLIENT

(FaxWay Client va installato su tutti i pc che intendono visualizzare i fax)

Lanciare il file d'installazione del FaxWay Client (se il file è stato scaricato da internet potrebbe essere necessario rinominarlo inserendo alla fine del nome del file l'estensione .exe, operazione da fare solo in caso che l'installazione non parta)



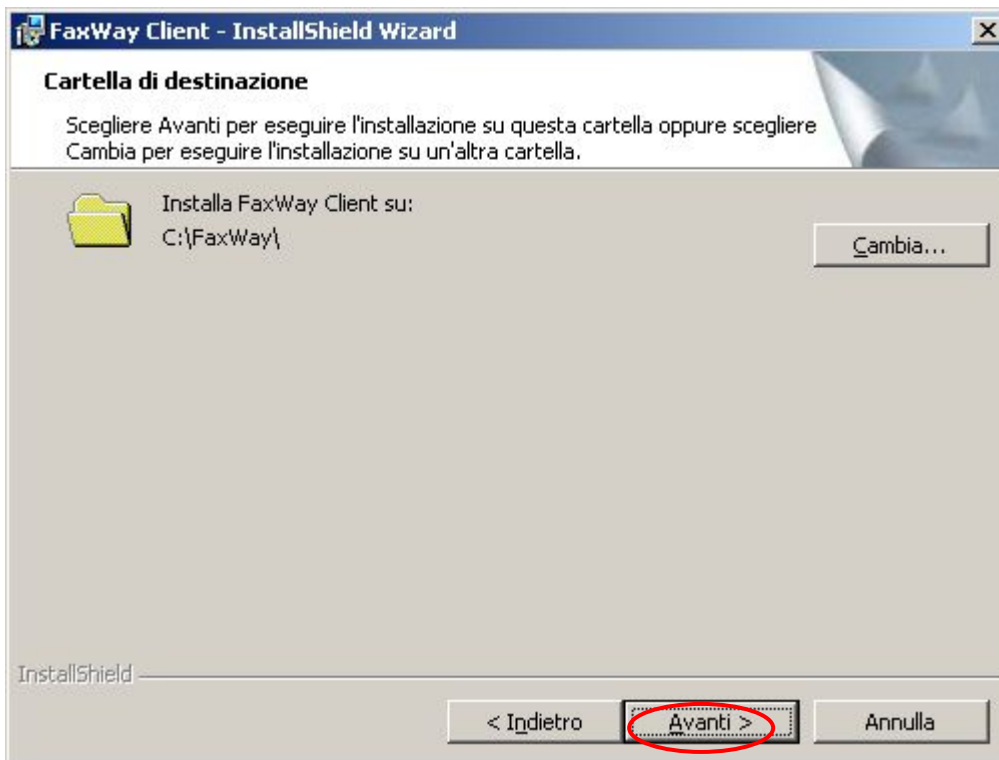

Verificare che sia proposto il percorso **C:\Faxway** se è diverso cambiarlo tramite l'apposito pulsante

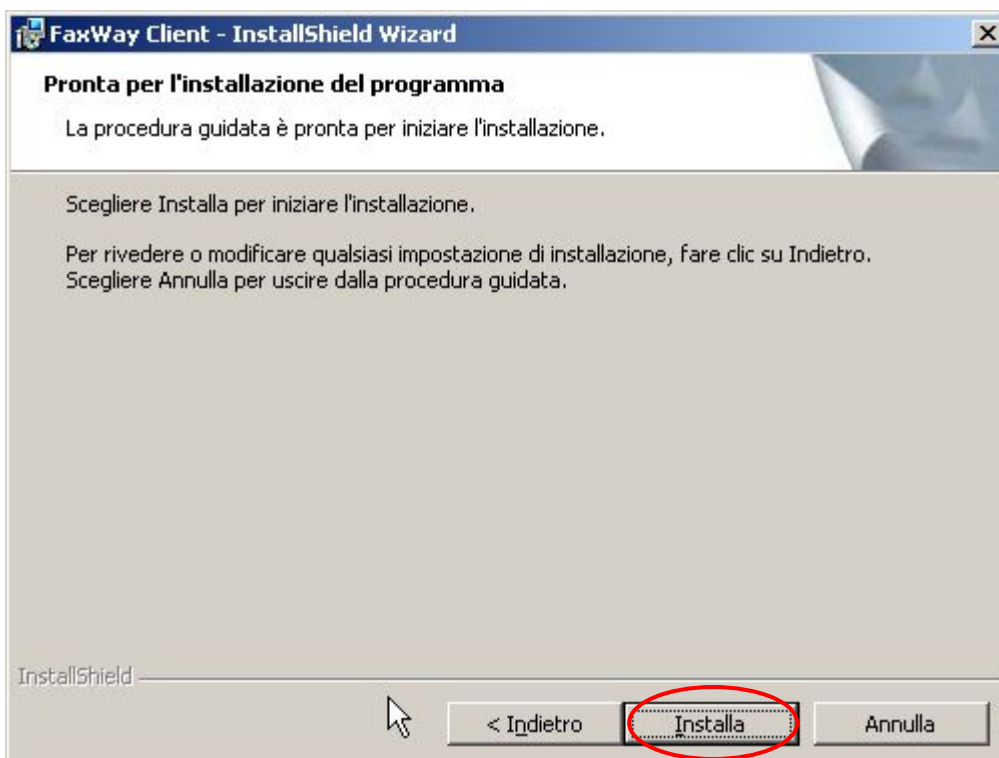

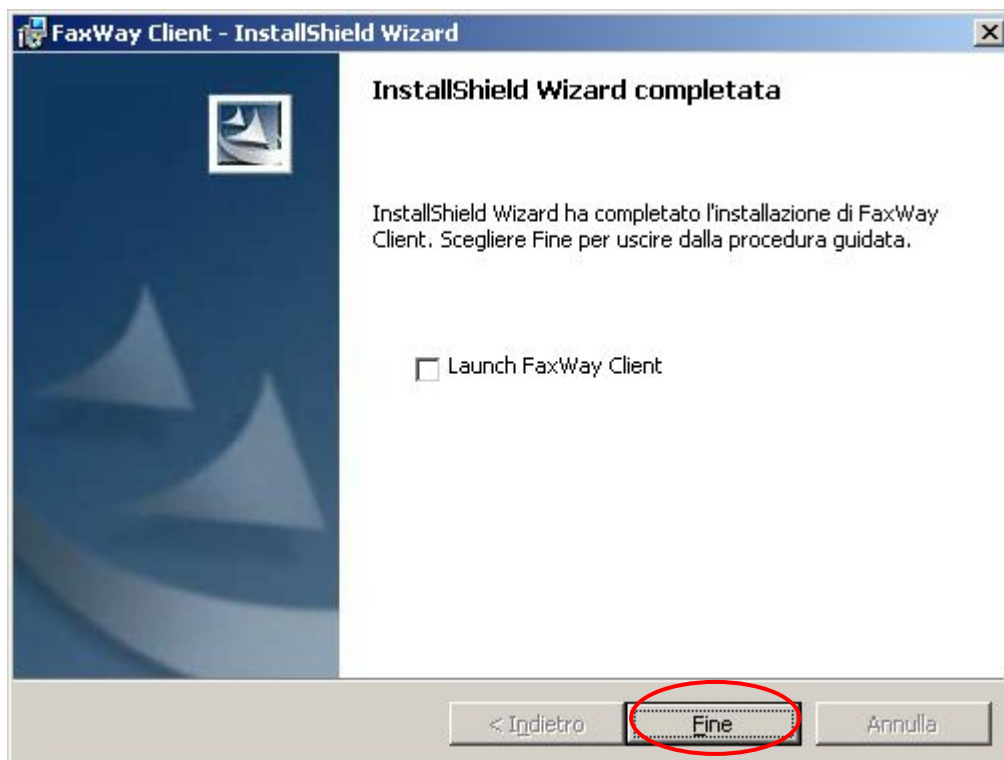

A questo punto è stata completata l'installazione del FaxWay Client.

Per una corretta configurazione del programma si consiglia di consultare il manuale di configurazione